出典：国土地理院発行の数値地図（国土基本情報）電子国土基本図（地図情報）及び数値地図（国土基本情報）電子国土基本図（地名情報）を加工して作成した。

多　摩　市
自治会・町会・管理組合
エリアマップ

1 ： 10,000

0　100　200　500　1000m

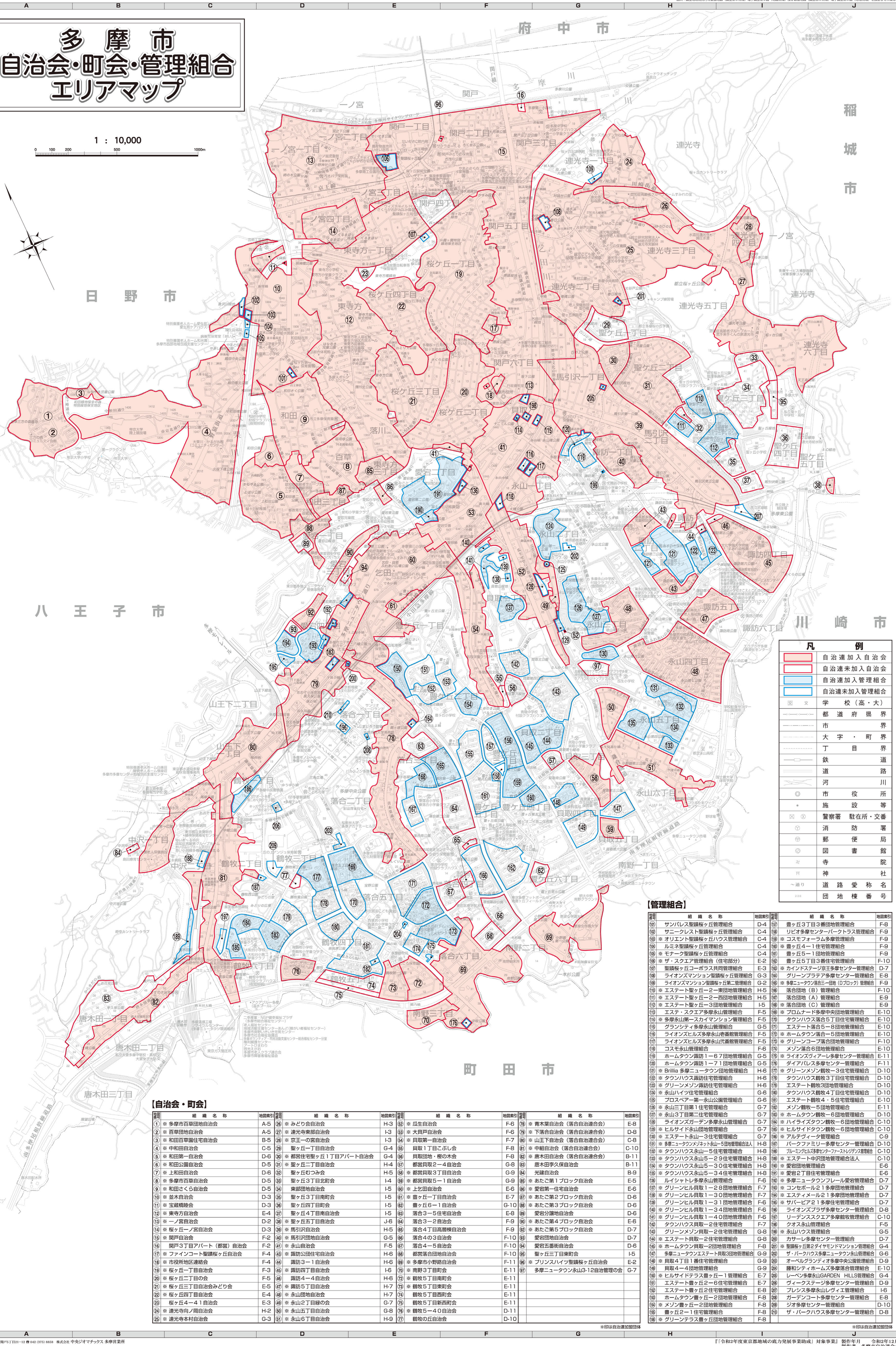
府中市
稲城市
日野市
八王子市
川崎市
町田市
関戸
一ノ宮
関戸一丁目
関戸二丁目
関戸三丁目
関戸四丁目
関戸五丁目
関戸六丁目
一ノ宮一丁目
一ノ宮二丁目
一ノ宮三丁目
一ノ宮四丁目
連光寺
連光寺一丁目
連光寺二丁目
連光寺三丁目
連光寺四丁目
連光寺五丁目
連光寺六丁目
東寺方
東寺方一丁目
桜ケ丘一丁目
桜ケ丘二丁目
桜ケ丘三丁目
桜ケ丘四丁目
聖ケ丘一丁目
聖ケ丘二丁目
聖ケ丘三丁目
聖ケ丘四丁目
聖ケ丘五丁目
馬引沢一丁目
馬引沢二丁目
貝取
貝取一丁目
貝取二丁目
貝取三丁目
貝取四丁目
貝取五丁目
和田
和田一丁目
和田二丁目
和田三丁目
落川
百草
東寺方三丁目
愛宕一丁目
愛宕二丁目
愛宕三丁目
愛宕四丁目
永山一丁目
永山二丁目
永山三丁目
永山四丁目
永山五丁目
永山六丁目
諏訪
諏訪一丁目
諏訪二丁目
諏訪四丁目
諏訪五丁目
諏訪六丁目
豊ケ丘
豊ケ丘一丁目
豊ケ丘二丁目
豊ケ丘四丁目
豊ケ丘六丁目
乞田
乞田・貝取
落合
落合一丁目
落合二丁目
落合三丁目
落合四丁目
落合五丁目
落合六丁目
山王下
山王下一丁目
山王下二丁目
鶴牧
鶴牧一丁目
鶴牧二丁目
鶴牧三丁目
鶴牧四丁目
鶴牧五丁目
鶴牧六丁目
中沢
中沢一丁目
中沢二丁目
南野
南野一丁目
南野二丁目
南野三丁目
唐木田
唐木田一丁目
唐木田二丁目
唐木田三丁目
多摩川
関戸橋
京王線
小田急小田原線
多摩センター駅
京王永山駅
京王堀之内駅
京王多摩センター駅
京王多摩動物公園駅
京王相模原線
多摩都市モノレール
多摩都市モノレール延伸ルート
多摩中央ハイウェイ
都立桜ヶ丘公園
都立多摩桜の丘学園
聖蹟桜ヶ丘駅
多摩センター駅
多摩市役所
多摩中央病院
多摩永山病院
多摩センター
多摩ニュータウン通り
多摩ニュータウン
多摩ニュータウン市場
多摩東公園
多摩中央公園
多摩第一小学校
多摩第二小学校
多摩第三小学校
多摩第四小学校
多摩第五小学校
多摩第六小学校
多摩第七小学校
多摩第八小学校
多摩第九小学校
多摩永山小学校
多摩中学校
多摩永山中学校
多摩センター駅前郵便局
多摩永山郵便局
多摩センター駅前交番
多摩永山交番
多摩センター駅北口交番
多摩センター駅南口交番
多摩センター駅前交番
多摩センター駅前交番
多摩センター駅前