

学 習 関 連 情 報

テレビ・ラジオ・インターネットを利用して、大学教育を行う放送大学の紹介です。

放送大学 東京渋谷学習センター

生涯学習。生涯現役。自分のペースで。時間や場所を問わずに学習できます。

放送大学はBSテレビ・BSラジオ・インターネットを利用して大学教育を行う、
文部科学省・総務省所管の正規の通信制大学です。

■ 学べる3つのBSチャンネル

「BSキャンパスex」(BS231ch) 生涯学習支援のチャンネル

大学教育の枠組みから離れて、最新の情報で生涯教育支援の多様な需要に弾力的に対応した番組を放送しています。働くことと学ぶことを無理なく両立できる放送というメディアにより、生涯学び続ける意欲を持つすべての人の学習を支援しているチャンネルです。放送大学での学び方を告知する番組も放送しています。

「BSキャンパスon」(BS232ch) 授業のチャンネル

「BSラジオ」(BS531ch) 授業のチャンネル

単位取得を目的とする方へのチャンネルです。学士・修士・博士の学位取得、生涯学習を目指す方を応援します。学生になれば、インターネットや学習センターでの視聴もできます。自分のペースで学習できる受講システムをとっています。

■ インターネットで学ぶ

インターネット環境があれば、開講期間中は、パソコンやスマートフォンなどで原則全ての放送授業を視聴できます。インターネットで講義を受講・学習活動を行うオンライン授業も受講可能です。

■ 学習センターで学ぶ

学習センターでは、開講中の放送授業の全てを視聴できます。また、面接授業(スクーリング)では、講師から直接授業を受けられます。

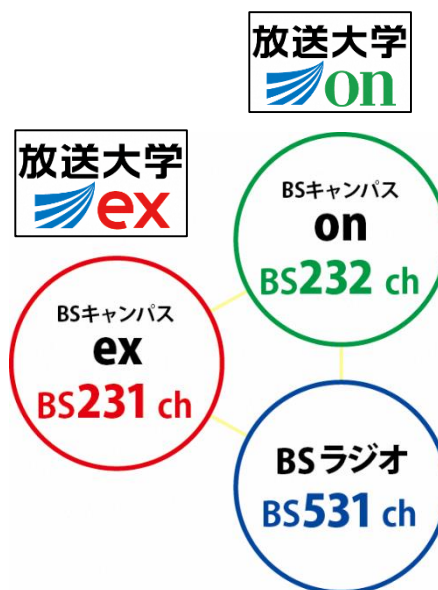

■ 目的にあった学生の種類を選択できます！

【学部—教養学部】	【大学院（修士・博士課程）—文化科学研究科】
<ul style="list-style-type: none"> ●大学卒業を目指す →全科履修生—最長10年間在籍が可能 ●興味のある科目だけ学習 →選科履修生—1年間在学 →科目履修生—1学期間（6か月）在学 	<ul style="list-style-type: none"> ●修士課程修了を目指す ※ → 修士全科生—最長5年間在籍が可能 ●興味のある科目だけ学習(修士課程のみ) → 修士選科生—1年間在学 → 修士科目生—1学期間（6か月）在学
	<ul style="list-style-type: none"> ●博士課程修了を目指す ※ → 博士全科生—最長8年間在籍が可能

※ 修士・博士全科生については入学試験があります。

■ 入学資格は？

【学部】	【大学院（修士課程・博士課程）】
全科履修生—18歳以上で高等学校卒業または同等以上の大学入学資格が必要(※特例あり) 選科履修生—15歳以上 科目履修生—15歳以上	修士全科生—大学卒業(卒業見込みを含む)または同等以上の学力があると認められた方 修士選科生—18歳以上 修士科目生—18歳以上
	博士全科生—修士修了(修了見込みを含む)又は同等以上の学力があると認められた方

※ 選科履修生または科目履修生として在籍し、大学が指定する科目の中から16単位以上を修得すること。ただしこの特例は放送大学でのみ有効で他大学の入学資格にはなりません。

■ 学部・大学院について —興味のあるコース・プログラムを選択—

＜学部＞	＜大学院文化科学研究科文化科学専攻＞	
	【修士課程】	【博士課程】
【教養学部】 ① 生活と福祉コース ② 心理と教育コース ③ 社会と産業コース ④ 人間と文化コース ⑤ 情報コース ⑥ 自然と環境コース	① 生活健康科学プログラム ② 人間発達科学プログラム ③ 臨床心理学プログラム ④ 社会経営科学プログラム ⑤ 人文学プログラム ⑥ 情報学プログラム ⑦ 自然環境科学プログラム	① 生活健康科学プログラム ② 人間科学プログラム ③ 社会経営科学プログラム ④ 人文学プログラム ⑤ 情報学プログラム ⑥ 自然科学プログラム

博士課程には科目生、選科生の募集はありません。

■ 入学料・授業料は？

	【学 部】	【大学院（修士課程・博士課程）】	
入 学 料	全科履修生 — 24,000 円 選科履修生 — 9,000 円 科目履修生 — 7,000 円	修士全科生 — 48,000 円 修士選科生 — 18,000 円 修士科目生 — 14,000 円	博士全科生 — 48,000 円
授 業 料	各学期ごとに、 【登録単位数×5,500 円】 放送授業科目は 1 科目 2 単位ですので、1 科目あたり の授業料(テキスト代込み)は 11,000 円となります。	各学期ごとに 【登録単位数×11,000 円】 放送授業科目は 1 科目 2 単位(又は4単位)ですので、 1 科目あたりの授業料(テキ スト代込み)は 22,000 円 (又は 44,000 円) とな ります。	各学期ごとに 【登録単位数×44,000 円】
そ の 他	全科履修生のうち、編入学を 希望する方、他大学等での既 修得単位の認定を希望する 方は既修得単位認定審査等 手数料が 10,000 円かかり ます。	修士全科生のみ、出願時に検 定料 30,000 円、1 年間に つき研究指導料 88,000 円 がかかります。臨床心理学プ ログラム所属の修士全科生 のみ実習費として 20,000 円がかかります。	出願時に検定料 30,000 円、研究指導料(特定研究科 目)が 1 年間当たり 352,000 円がかかります。

注1) 入学料・授業料は、変更される場合があります。

注2) 選科生と科目生、修士選科生と修士科目生は、「教育訓練給付制度厚生労働大臣指定講座」が利用できる場合があります。詳細は、大学本部(043-276-5111(代))へお尋ねください。

★ 卒業するには、いくらかかる？

①学部卒業

必要な 124 単位を修得するための **最小必要額は、合計 706,000 円** です。

②大学院修士修了

必要な最小必要額は、検定料・入学金・必要最小単位数の授業料そして研究指導料 2 年分で、**合計 496,000 円 (臨床心理学プログラムは 560,000 円)** です。

③大学院博士修了

必要な経費は検定料、授業料(6 単位)、研究指導料、入学金で金額は、3 年間で修了する場合、**合計 1,398,000 円** です。

■ テキスト(印刷教材)のみの入手について (印刷教材とは教科書のことです。)



授業料にテキスト代は含まれています!

テキスト(印刷教材)のみご希望の場合は、放送大学教育振興会に直接お申し込みください(電話：03-3502-2750)。

東京渋谷学習センターの窓口でも販売しています。大手の書店でも購入できます。

*単位修得(入学)を希望しない方も、BS放送を活用した個人学習ができます。

■ 2021年の学生募集予定

	2021年4月入学(予定)	2021年10月入学(予定)
出願受付期間	2020.11.26(木)~2021.3.16(火)	2021.6.10(木)~2021.9.14(火)
授業開始	2021.4.1(木)~	2021.10.1(金)~
資料配布	2020.11.26(水)~	2021.6.10(木)~

※2022年度入学の**修士全科生及び博士全科生(4月入学のみ)**の出願は、2021年8月の予定です。
募集要項は、2021年6月10日(水)から配布(無料)します(予定)。

■ お問い合わせ先

◎本部、大学ホームページ (<https://www.ouj.ac.jp>) にお問い合わせください。

放送大学本部

〒261-8586 千葉県美浜区若葉2-11 電話 043-276-5111 (代)



◎募集要項・授業科目案内等は無料でお送りします。ご請求ください。

募集要項請求フリーダイヤル(募集期間中) 0120-864-600

◎インターネット請求 <https://www.ouj.ac.jp>

※ネットからも申請できます。

放送大学

検索

◆ 東京渋谷学習センターの場所



〒150-0043

東京都渋谷区道玄坂1-10-7

ごとういくえいかい
五島育英会ビル1階

電話 03-5428-3011

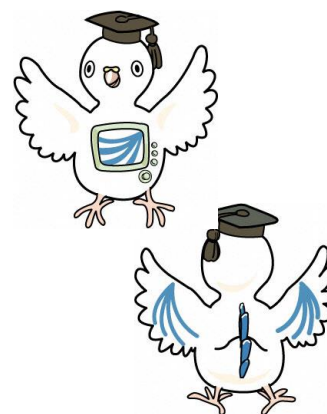

- JR 渋谷駅南改札を出て「西口」から徒歩約5分
- 東横線 ■ 田園都市線 ● 半蔵門線 ● 副都心線
- 出口5から徒歩約5分 / 出口14から徒歩約8分
- 銀座線「スクランブルスクエア方面改札」から徒歩8分
- 京王井の頭線「西口」から徒歩3分



放送大学
東京渋谷学習センター

市民活動情報

市民の皆さんの生涯学習活動の充実を図るため、生涯学習活動に関する講師、指導者や生涯学習活動の運営に協力していただける方の情報を、掲載しております。

講師・指導者・協力者と情報利用者との交渉等については、直接当事者間にて行ってください。

なお、記載されている内容は、提出された内容のまま掲載しています。

具体的な分野	百人一首かるた
氏名	本多 静子
電話番号	042-376-3750
FAX 番号	
メールアドレス	danboh2000@yahoo.co.jp
講座、指導、協力内容、自己PR等	月に1~2回日曜日午後、永山公民館和室で行っております。<入会金なし。1日100円です。>競技かるたを中心に行っておりますが、ちらし取り、源平戦も行い、楽しんでいます。
条件・備考（対象・レベル・曜日・時間帯・謝礼・費用・その他）	年齢制限はありません。どなたでも百人一首に興味のある方、一緒に楽しみましょう。（上級者は他のかるた会へ推薦もしています。）
資格・経験・所属団体	社団法人全日本かるた協会初段 ニュー多摩かるた会 南多摩かるた会

具体的な分野	大正琴・箏
氏名	井上 知子
電話番号	042-373-6753
FAX番号	042-373-6753
メールアドレス	inotomo-r.b.a.58@ezweb.ne.jp
講座、指導、協力内容、自己PR等	ボランティア演奏・多摩市内演奏に参加
条件・備考（対象・レベル・曜日・時間帯・謝礼・費用・その他）	どなたでも興味のある方 昼・夜レッスン OK です 会場費・教材込みで 2,000 円
資格・経験・所属団体	大正琴大師範・合奏団・CD ソロあり、ベルギー在大使館等演奏 箏・山田流師範

具体的な分野	老後資金作り、相続・遺言・家族信託、ライフプラン、不動産
氏名	半田 典久
電話番号	03-3430-9011
FAX番号	03-3430-9012
メールアドレス	handa@tama-p.jp
講座、指導、協力内容、自己PR等	主に 50～60 歳代の方の親やご本人の悩み相談と解決、支援に数百件、15 年程関わっている。具体的には、老後資金作りや、認知症や介護、相続に対して、お金や不動産(空き家等)、法律の面で、どうしたらいいかの相談や具体的な実行の支援を行っている。当方にて、相談、ライフプランづくり、講師、具体的な実行支援サポートなどを行います。大学・高校・専門学校・企業・各種団体にて、老後資金、相続、講師を数百回行っている。
条件・備考 (対象・レベル・曜日・時間帯・謝礼・費用・その他)	一般向け、曜日・日時帯ご相談 謝礼ご相談＋交通費
資格・経験・所属団体	CFP(国際上級ファイナンシャルプランナー)、行政書士、証券アナリスト、宅地建物取引士、相続アドバイザー、1 級 FP 技能士

具体的な分野	パソコン教室
氏名	神田 義雄
電話番号	090-8816-9087
FAX番号	
メールアドレス	sitc.pc@gmail.com
講座、指導、協力内容、自己PR等	主婦と高齢者を対象にパソコン教室を主宰しています。ワード、エクセル、インターネットなど各レベルに合わせた楽しい教材を手作りしています。楽しく、ゆっくりとパソコンを楽しみます。
条件・備考 (対象・レベル・曜日・時間帯・謝礼・費用・その他)	月曜日～金曜日(木曜日を除く)午前と午後 それぞれ10:00～12:00、13:00～15:00 週1回、月3回で3,000円(教材含む) いろいろなレベルの教室を用意しています。
資格・経験・所属団体	東京都多摩地区生涯学習インストラクターの会会員、生涯学習 1 級インストラクター、3 級パソコン診断士、マイクロソフト MOUS 一般(ワード、エクセル、パワーポイント)、生涯学習 1 級コーディネーター、まなびの達人・あそびの達人

具体的な分野	次世代へつなげる絵手紙と紙文化を大切にしたい
氏名	山田 みちよ
電話番号	080-1197-3931
FAX番号	042-373-6152
メールアドレス	
講座、指導、協力内容、自己PR等	<p>絵手紙で社会に「つたえる」「つなげる」「つづける」をモットーに、いつでも、どこへでも、だれにでも絵のある手紙で心を届ける活動をしています。小学校(授業)からデイサービスまで。</p> <p>南鶴牧小学校で「放課後子ども絵手紙教室」担当。</p> <p>絵手紙をシール化し 2011.3.11 東日本大震災、津波遺児支援活動のうち、大川小学校、福島第一原発(浪江町)、横浜にこどもホスピスを支援している。(熊本支援終わる)</p> <p>絵手紙をシール化したシールを販売中！ご支援ください。この活動は、2021. 3. 11第10回をもって終了する。</p>
条件・備考 (対象・レベル・曜日・時間帯・謝礼・費用・その他)	<p>どなたでも。絵手紙でボランティアもしています。聞こえない方には、手話を使用して伝えます。実費交通費、教材実費</p> <p>多摩市内(トムハウス、貝取こぶし館、関戸・永山公民館)での教室があります。</p>
資格・経験・所属団体	<p>日本絵手紙協会公認講師 多摩市ボランティアサークル「絵手紙くるくる」代表 講習会講師</p> <p>手話ボランティアで活動中 多摩市・稲城市絵手紙教室(5ヶ所で実施) 咲楽駄絵手紙の会代表</p>

具体的な分野	オカリナ指導
氏名	小棚木 恵美子
電話番号	090-2436-5985
FAX番号	
メールアドレス	kota@apricot.ocn.ne.jp
講座、指導、協力内容、自己PR等	<p>オカリナは、楽器は初めてという方にも優しい音色が体験できる楽器です。興味をお持ちの方に、是非体験して頂きたいと思い活動しています。</p> <p>音の出し方、運指、音の切り方など優しい音色作りの基礎や、メリーさんの羊、キラキラ星などよく知っている曲の練習など音色を楽しみながらオカリナを吹いてみませんか。</p>
条件・備考 (対象・レベル・曜日・時間帯・謝礼・費用・その他)	<p>大人(オカリナに興味をお持ちの方) 初心者～経験者 2時間の講座を1～2回くらい。</p> <p>教材費 200 円、オカリナアルト C 管を使用します。</p> <p>レンタル楽器(500 円)もご用意できます。</p>
資格・経験・所属団体	<p>ナイトオカリナ楽団所属、カルチャースクール講師</p>

具体的な分野	古典 日本舞踊
氏名	西川 扇友 (大内 陽子)
電話番号	042-371-7125
FAX番号	042-371-7125
メールアドレス	
講座、指導、協力内容、自己PR等	
<p>古典日本舞踊を通して、伝統文化を伝えていくように指導しています。 古い指導方法を踏まえ、現代の若い方たちにも間(リズム)、歴史的情感が表現出来るようにしています。</p>	
条件・備考 (対象・レベル・曜日・時間帯・謝礼・費用・その他)	
<p>どなたでも(初心者から経験者までいずれも) 土曜日(13:30~17:00) 大人 (落合中学校クラブハウス) 月2回月曜日(18:30~21:30) 中学生以上・大人 (ベルブ永山) 1レッスン1,200円から(施設代別) 持ち物;着物(貸出しあり)、足袋、扇</p>	
資格・経験・所属団体	
宗家西川流師範、本部評議員、日本舞踊協会会員	

具体的な分野	音楽指導 ピアノ他
氏名	おんがくの部屋 ドルチェ
電話番号	090-9825-6267
FAX番号	
メールアドレス	
講座、指導、協力内容、自己PR等	
<p>ピアノ他キーボード等の鍵盤楽器、音楽療法等の指導をいたします。音楽教室講師、老人ホームでのコーラス指導、音楽指導の経験を生かしたいと思います。グループも個人も可</p>	
条件・備考 (対象・レベル・曜日・時間帯・謝礼・費用・その他)	
<p>幼児から大人まで 総合的にまた楽しみながら生活に音楽を！時間帯は相談の上</p>	
資格・経験・所属団体	
ピアノ連盟会員 ミュージックベル講師 ピアノ音楽指導歴豊富	

具体的な分野	語学
氏名	星野 勝寛
電話番号	
FAX番号	
メールアドレス	xing1ye3sheng4kuan1@gmail.com
講座、指導、協力内容、自己PR等	
<p>中国語「北京官話を基にした標準語」俗に言う「北京語・マンダリン」です。 中国語の習得を目指す執念と情熱があり、笑いのわかるセンス溢れる優しい方のみ応募 できます。</p>	
条件・備考（対象・レベル・曜日・時間帯・謝礼・費用・その他）	
<p>高校3年生以上～定年退職者までです。 週末の土日のみに開講します。</p> <p>※メールには、お名前と現在何をされているか連絡先を明記してください。</p>	
資格・経験・所属団体	
①英検3級 ②ビジネス中国語78 ③北京大学修了書 ④学習院生涯学習修了書	

地域デビュー手引書 2020年度作成版
事業・施設紹介編

2021（令和3）年3月発行

制作・編集

多摩市企画政策部 企画課

多摩市くらしと文化部 文化・生涯学習推進課

多摩市立永山公民館

多摩市立関戸公民館

多摩ボランティア・市民活動支援センター（社会福祉協議会）

印刷物番号 2-51