

- 医療的ケア児とは、医学の進歩を背景として、NICU等に長期入院した後、引き続き人工呼吸器や胃ろう等を使用し、たんの吸引や経管栄養などの医療的ケアが日常的に必要な児童のこと。
- 全国の医療的ケア児は約2.0万人〈推計〉 [平成30年厚生労働科学研究田村班報告]

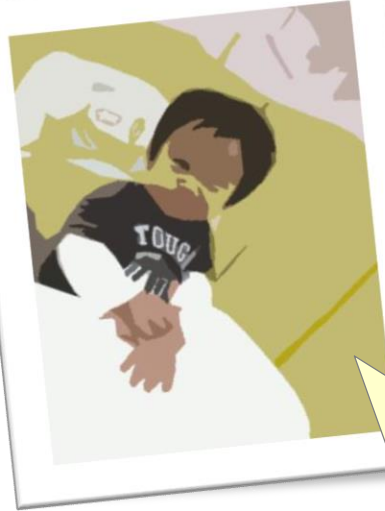

- 歩ける医療的ケア児から寝たきりの重症心身障害児※1までいる。
- 生きていくために日常的な医療的ケアと医療機器が必要例) 気管切開部の管理、人工呼吸器の管理、吸引、在宅酸素療法、胃瘻・腸瘻・胃管からの経管栄養、中心静脈栄養等

※1: 重症心身障害児とは重度の知的障害と重度の肢体不自由が重複している子どものこと。全国で約43,000人(者も含まれている)。[岡田.2012推計値]

医療的ケア児の推計値 (0～19歳)

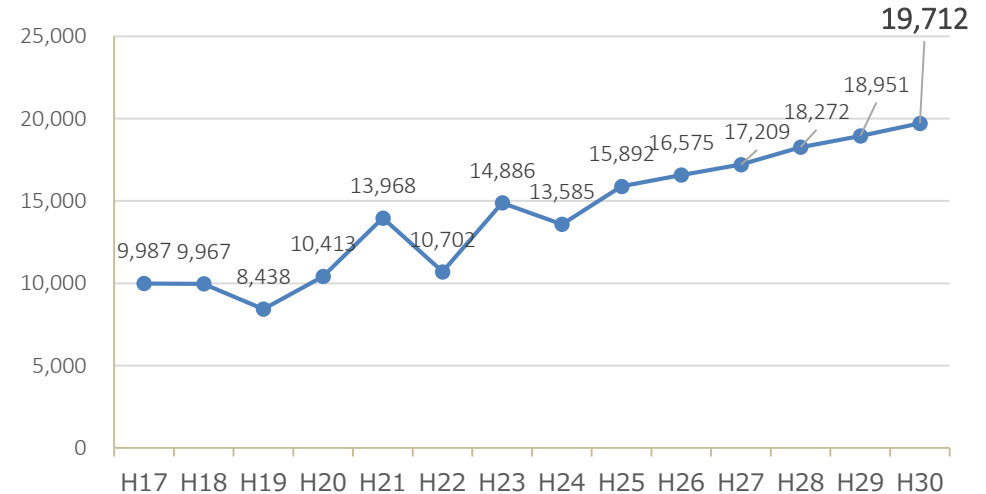

(平成30年度厚生労働科学研究費補助金障害者政策総合研究事業「医療的ケア児に対する実態調査と医療・福祉・保健・教育等の連携に関する研究(田村班)」報告)

児童福祉法の改正 (平成28年5月25日成立・同年6月3日公布)

第五十六条の六第二項

「地方公共団体は、人工呼吸器を装着している障害児その他の日常生活を営むために医療を要する状態にある障害児が、その心身の状況に応じた適切な保健、医療、福祉その他の各関連分野の支援を受けられるよう、保健、医療、福祉その他の各関連分野の支援を行う機関との連絡調整を行うための体制の整備に関し、必要な措置を講ずるよう努めなければならない。」

* 画像転用禁止

医療的ケア児の概念整理

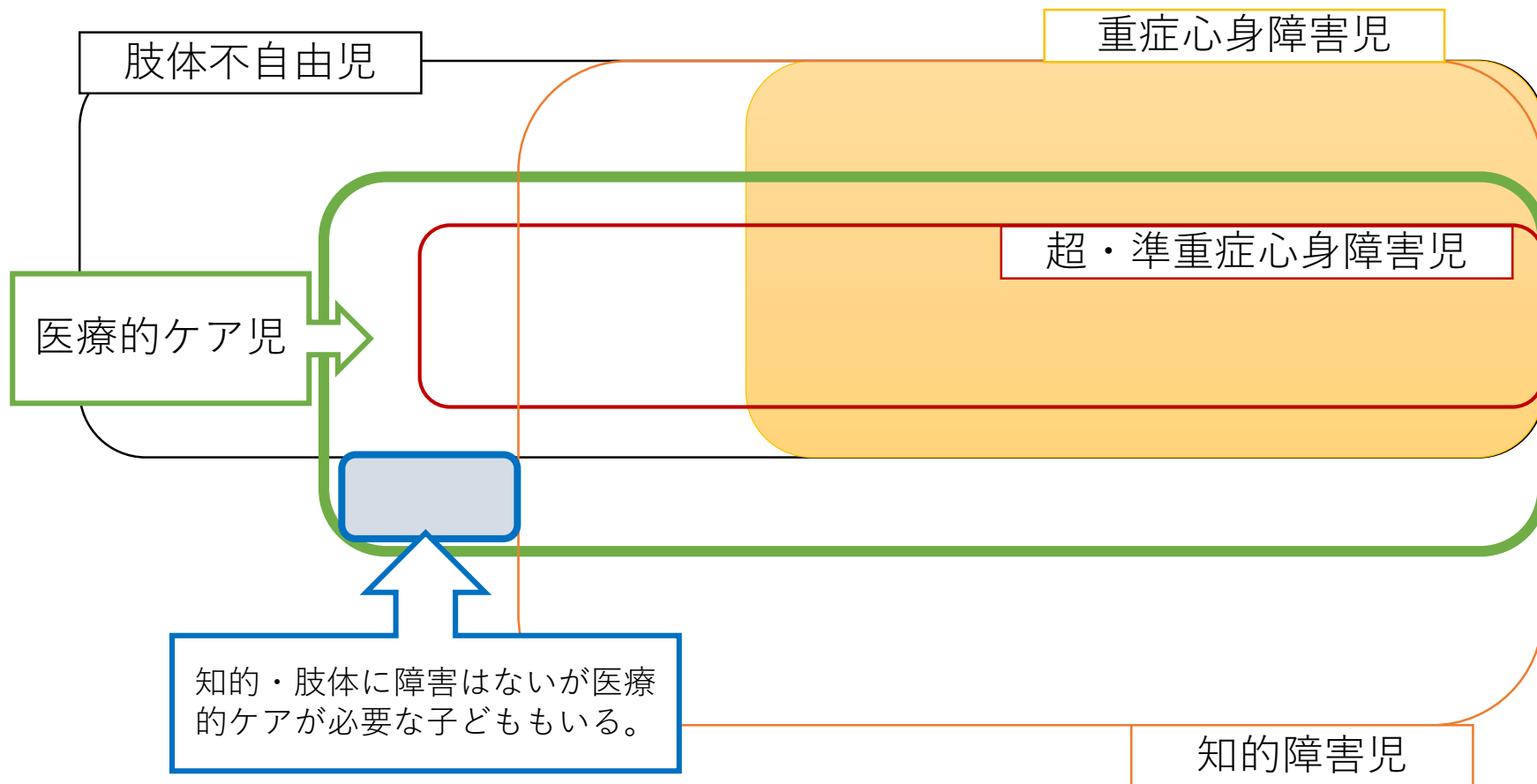

[医療的ケア]

人工呼吸器、気管切開、吸引、経管栄養（経鼻、胃瘻、腸瘻）、酸素療法、導尿、IVHなど

在宅の医療的ケア児の状態像やサービス利用の現状

■ 在宅で実施している医療的ケアの種類（1日当たりの実施回数）

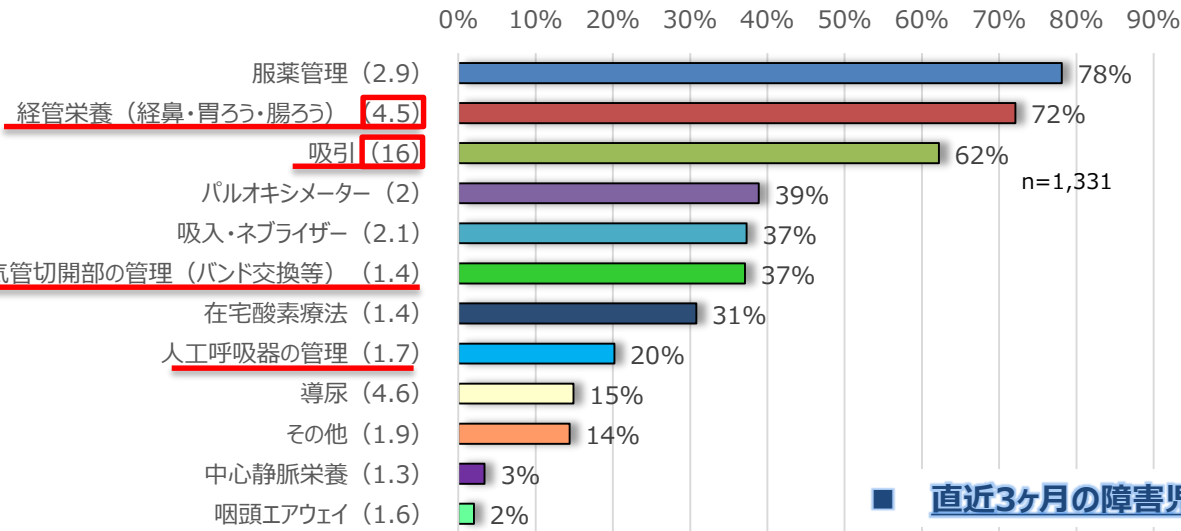

■ 子どもの状態

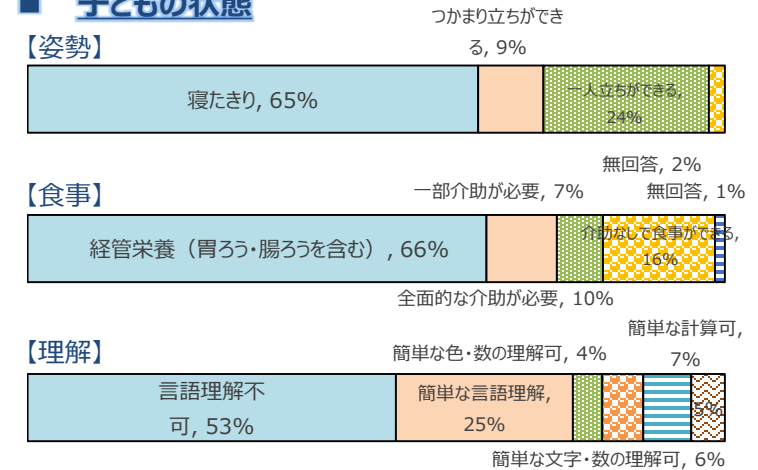

■ 医療サービスの利用状況

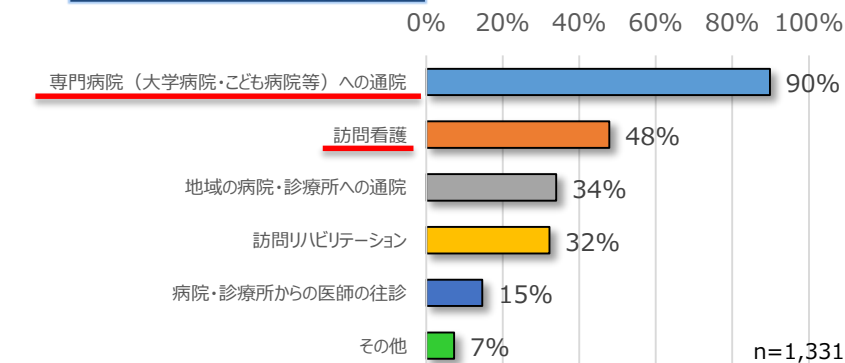

■ 直近3ヶ月の障害児通所支援事業所等の利用状況

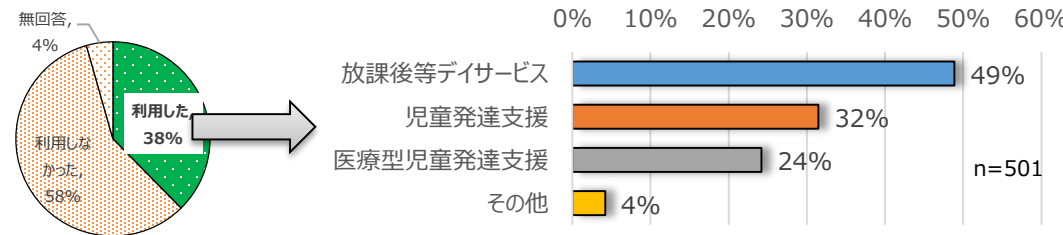

■ 直近3ヶ月の在宅における福祉サービスの利用状況

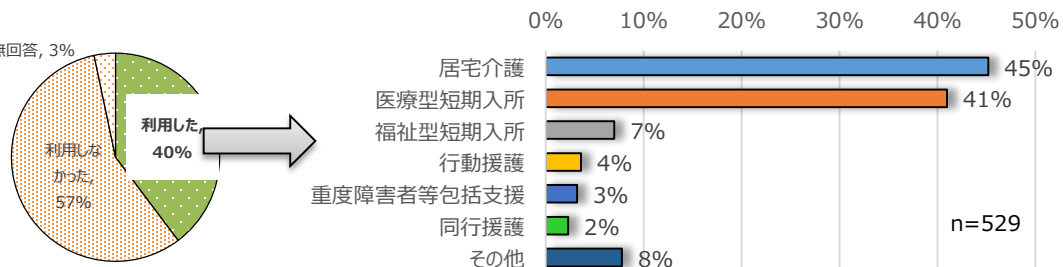

地域における医療的ケア児の支援体制の整備

- 医療技術の進歩等を背景として、NICU等に長期間入院した後、引き続き人工呼吸器や胃ろう等を使用し、たんの吸引や経管栄養などの医療的ケアが必要な障害児(医療的ケア児)が増加。
- 平成28年5月25日成立・同年6月3日公布の「障害者の日常生活及び社会生活を総合的に支援するための法律及び児童福祉法の一部を改正する法律」において、地方公共団体に対し、医療的ケア児が必要な支援を円滑に受けられることができるよう、保健、医療、福祉等の各関連分野の支援を行う機関との連絡調整を行うための体制整備に関する努力義務を規定(児童福祉法第56条の6第2項)(本規定は公布日施行)
- 「医療的ケア児の支援に関する保健、医療、福祉、教育等の連携の一層の推進について」(平成28年6月3日関係府省部局長連名通知)を地方公共団体等に発出し、連携体制の構築を推進。

地方公共団体	
保健	医療
障害福祉	保育
教育	その他

地方公共団体の関係課室等の連携

- 関係課室等の連携体制の確保
- 日頃から相談・連携できる関係性の構築
- 先駆的に取り組んでいる地方公共団体の事例を参考としつつ推進 等

医療関係

- 訪問診療や訪問看護等医療を受けながら生活することができる体制の整備の確保
- 小児在宅医療従事者育成のための研修会の実施 等

障害福祉関係

- 障害児福祉計画等を利用しながら計画的な体制整備
- 医療的ケアに対応できる短期入所や障害児通所支援等の確保 等

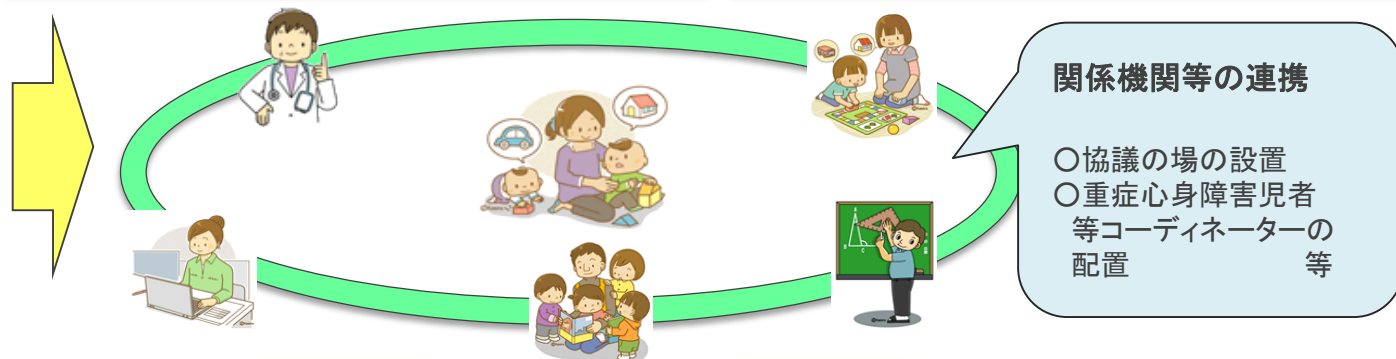

関係機関等の連携

- 協議の場の設置
- 重症心身障害児者等コーディネーターの配置 等

保健関係

- 母子保健施策を通じて把握した医療的ケア児の保護者等への情報提供 等

保育関係

- 保育所等、幼稚園、認定こども園における子どもの対応や保護者の意向、受入体制などを勘案した受入や医療的ケア児のニーズを踏まえた対応 等

教育関係

- 学校に看護師等の配置
- 乳幼児から学校卒業後までの一貫した教育相談体制の整備
- 医療的ケアに対応するための体制整備(看護師等の研修)等