

さわやかな季節になりましたね。5月も児童館で楽しくあそびましょう

幼児のつどい はとぼっぽ

幼児のつどい「はとぼっぽ」は幼児と保護者の友だちづくりの場です。いつからでもお気軽にご参加ください。



対象 1才児以上の未就学児
時間 11:00~11:45

13日(水)「おさんぽに行こう！」

近くの公園までお散歩して春を見つけに行きます♪帽子と飲み物を持ってきてね。

20日(水)「新聞紙であそぼう！」

新聞紙でいろんなあそびをするよ！何をするかはお楽しみに！

27日(水)「リズムあそび」

ピアノや音楽に合わせて楽しくからだを動かしてあそびます♪♪

【有料広告】

え？こわくないのに、かしこくなれるの!?
かるーく試せる 児童館おたより限定チケットプレゼント!

スマホでカンタン!

QRコードのその先へ!

かーだんしき 階段式 個別指導教室

多摩市から親子ゲンカをなくしたい!

トレッペ 042-400-7573 お気軽にお問い合わせください



赤ちゃんつどい ひなたぼっこ

ひなたぼっこは、0歳のママ・パパのお友だちづくりの場です。おしゃべりしたり、わらべうたや手あそびをして楽しい時間を一緒に過ごしましょう。これからパパママになる方もお気軽にどうぞ!

対象 0才児、プレパパ・ママ
時間 10:30~11:30

14日(木)「あすのき保育園

身長体重測定

あすのき保育園の先生が身長と体重を計ってくれます。

21日(木)「ふれあいあそび」

みんなでふれあいあそびをしましょう!
※同時開催のアドバイスデイは、にじたまの保健師に相談ができます。

28日(木)「おしゃべり広場&お誕生会」

楽しくおしゃべりしましょう♪
今月のお誕生会もします。



※このおたよりに掲載されている有料広告は児童館の業務とは直接関係ありません。内容は広告主にお問い合わせください。多摩市の児童館おたより広告掲載取扱要領に則り広告を掲載しています。

防災訓練 13日(水)



いつ起きるかかわからないのが災害。日頃の訓練がとても大切です。児童館でも防災訓練を行います。ぜひご参加ください。
※防災訓練中は館内であそぶ事はできません



毎週火曜日に「ひじり館」地下1階のプレールームで、出張子育てひろばを実施しています。児童館のスタッフが、おもちゃや絵本を持って行ってお待ちしています。ひじり館近くの地域の皆さん、気軽にあそびに来てくださいね。※19日は赤ちゃんおはなし会です。

日時: 12・19・26日 対象: 乳幼児親子 (火曜日) 午前10:00~午後3:00 [午後2:45より片付け]

ふれあい動物園



23日(土) 午後2:00~4:00

- ① 午後2:00 ~ 2:35
- ② 午後2:40 ~ 3:15
- ③ 午後3:20 ~ 3:55

対象: 全般 (幼児は必ず保護者同伴)

定員: 各回100人(保護者も含む)

事前申込制

申込: 1日(金)午後4:00から 電話受付も可(先着順)

①~③から希望時間を選び、直接児童館に申し込んでください。

※小学生以上は本人が児童館に申し込んでください。

場所: 諏訪第二公園(諏訪児童館の隣の公園)

※雨天の場合は延期となります。(日程は未定)

動物のエサはじどうかんで用意するよ!



「動物の愛護及び管理に関する法律」による表示

名称 福田牧場・動物取扱責任者 福田努
所在地 川崎市高津区新作 3-20-30
種別 展示
登録番号 川崎市 22 高展第 1 号
登録年月日 H22.10.19
有効期間の末日 R12.10.18

おひさま通信

◆諏訪地域子育て支援拠点だよ！◆

諏訪児童館は「地域子育て支援拠点」です

地域子育て支援拠点は妊娠期から18歳までの切れ目のない子育て支援を行う地域の身近な拠点として、親子の交流や相談を行うことができる場所です。お気軽にご利用下さい。

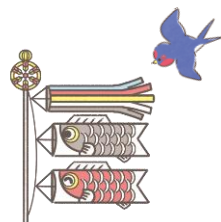

大人のハンドメイド

「フォトガーランド (ドライフラワースワッグ付)」作り

20日(水)～22日(金) 午後 1:30～4:00

★お子さんの成長がわかるフォトガーランドの台紙を作ります。お花のミニスワッグを作って一緒に飾ります。

これまでに作っていきの台紙を作りた方もどうぞ。プレパパ・ママも大歓迎！(申込不要、時間内に作れます)



ハッピーカフェ&お誕生会

12日(火)
午前 10:30～12:00

毎月大好評!! 美味しい飲物を飲みながらおしゃべりしませんか? ほっと一息! 5月のお誕生会もします。5月生まれのお友だちに缶バッジをプレゼント! 写真をもってきてね(直径5.7cmがバッジになります)



ピーちゃんの
パネルシアター

12日(火)
午前 11:30～12:00

パネルシアターグループの「ピーちゃん」が楽しい作品を演じてくれます。目の前で楽しいお話が展開しますよ。(申込不要)

ひなたぼっこ同窓会

23日(土)午前 10:30～12:00

まだまだ小さな赤ちゃんだった「ひなたぼっこ」の同窓会をします! ひなたぼっこで知り合ったお友だちと久しぶりにおしゃべりしませんか。保育園や幼稚園をこれから考えている方たちもぜひ! 耳寄り情報も聞けるかも!(申込不要です。)

リユースすぽっと"SunuDGs"春夏服!

諏訪児童館のSDGsの取り組みとして、リユーススポットを春夏服バージョンで設置します。「まだ綺麗なのにサイズアウト!」「誰かに着てもらえたら!」と思う服をお持ちください。(汚れ、しみの目立つものはご遠慮ください)

★「譲ります」「譲ってください」コーナーも設置予定です。詳しくはお問い合わせください。

★回収期間 1日(金)～16日(土)

☆スポット設置 20日(水)～30日(土)



すみれ幼稚園共催

ゆるやかに身体動かしませんか?

25日(月)午前 10:30～11:15

ちょこっとバレエを取り入れた動きやストレッチボールを使い、気持ちよく身体や心をほぐしましょう。

対象: 未就園児親子

定員: 7組

講師: すみれ幼稚園 福島若菜先生

申込: すみれ幼稚園に直接お電話で申し込みください

【042(374)7427】



0歳児のための救急救命講座

子育ての中で起こりうる事故。いざという時のための対処法を学びます。

日時: 29日(金) 午前 10:30～11:30

対象: 0歳児の親子

定員: 12組 (両親参加可)

講師: 曾根悦子氏

(国土館大学 防災・救急救命総合研究所 准教授)

申込: 8日(金) 午前 10:00から(電話可)

